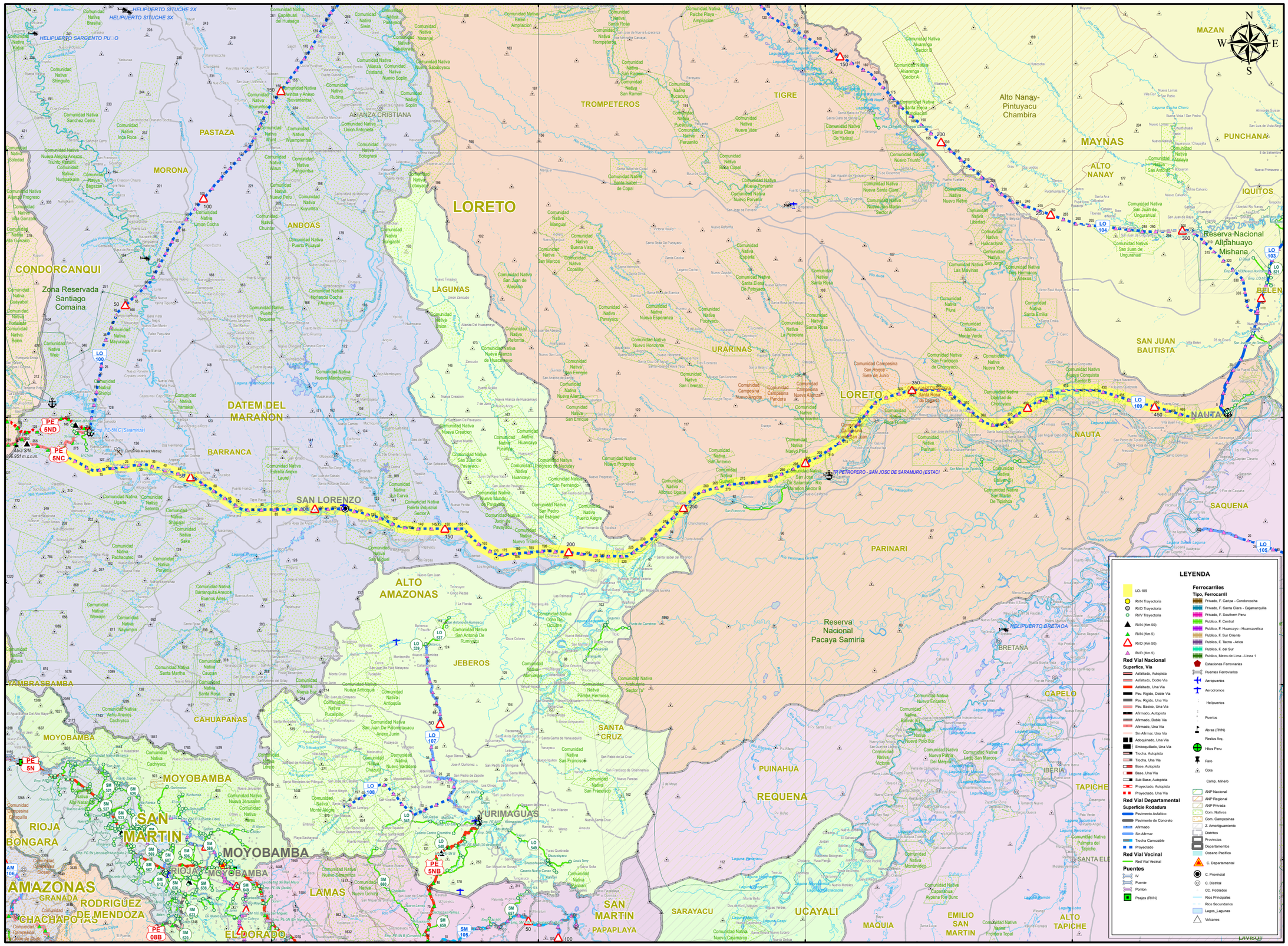

LO 109

LONGITUD ESTIMADA: 477.455 Km

Superfice de Rodadura

Tipo	Km	%
Asfaltado	0.000	0.00
Afirmado	0.000	0.00
Sin Afirmar	0.000	0.00
Trocha	0.000	0.00
Pav. Basico	0.000	0.00
Otros	0.000	0.00
	0.000	0.00
Proyectado	477.455	100.00

Longitud por Provincia

Prov.	Tipo Sup.	Km	%
Alto Amazonas	Existente	0.000	0.00
	Proyecto	31.676	6.63
Datem del Marañon	Existente	0.000	0.00
	Proyecto	200.680	42.03
Loreto	Existente	0.000	0.00
	Proyecto	245.099	51.33

MINISTERIO DE TRANSPORTES Y COMUNICACIONES
Dirección General de Caminos y Ferrocarriles
Dirección de Caminos
E.T. Mapas Viales

LIMA - PERU
2017

1:1,354,444

0 4 8 16 24 32 Km

PERÚ Ministerio de Transportes y Comunicaciones | Viceministerio de Transportes

HOJA VIAL

INVENTARIO VIAL	ESC. 1:1,354,444A3	WGS 1984 UTM Zone 18S

SISTEMA NACIONAL DE CARRETERAS | SINAC | CLASIFICADOR DE RUTAS (D.S. N° 011-2016-MTC)

Emp. 5NC (Sarameriza) - San Lorenzo - Emp LO - 103 (Nauta).

DGCF Dirección General de Caminos y Ferrocarriles

Dirección General de Caminos y Ferrocarriles
Dirección de Caminos

K.W.G.N.

Fuente: DGCF, PVN, PVD, GTT, OGPP IGN, INEI, SERNANP, MINEDU | JUNIO DE 2017 | Ok